FICHA TÉCNICA

Lámpara De Pared Solar Led Negra 2W, 180 Lm, 3000K Cálida. Ideal Para Áreas Exteriores. Tamaño 90X120X95 Mm, Batería 3.7V/2200Mah. Carga 4-5 Horas, Duración 6-12 Horas. Material Abs Y Pc.

CÓDIGO:
CL082-SOL-07-2W-30K-Z

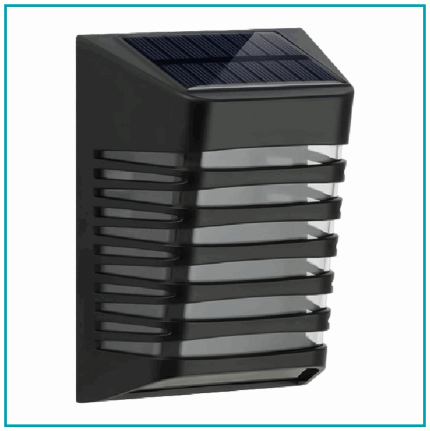

Código de Barras: 7450200158569	**Código de producto:** CL082-SOL-07-2W-30K-Z
Garantía: 1 años	**Procedencia:** Importado
Se vende por: Unidad	**Tipo:** Lámparas Exteriores LED
Usos: Decoración	

INFORMACIÓN ADICIONAL

Lampara De Pared Solar Led Negra 2W 30K Lámpara De Pared Solar Led En Color Negro Con Una Potencia De 2Watts, 180 Lumens Y Una Temperatura De Color De 3000K Cálida, Es Una Opción Práctica Y Eficiente Para La Iluminación De Áreas Exteriores. Tamaño 90*120*95Milimetros, Batería 3.7V/2200Mah, Material Abs, Tiempo De Carga 4-5 Horas Y De Descargar 6-12 Horas, Material Abs Y Pc
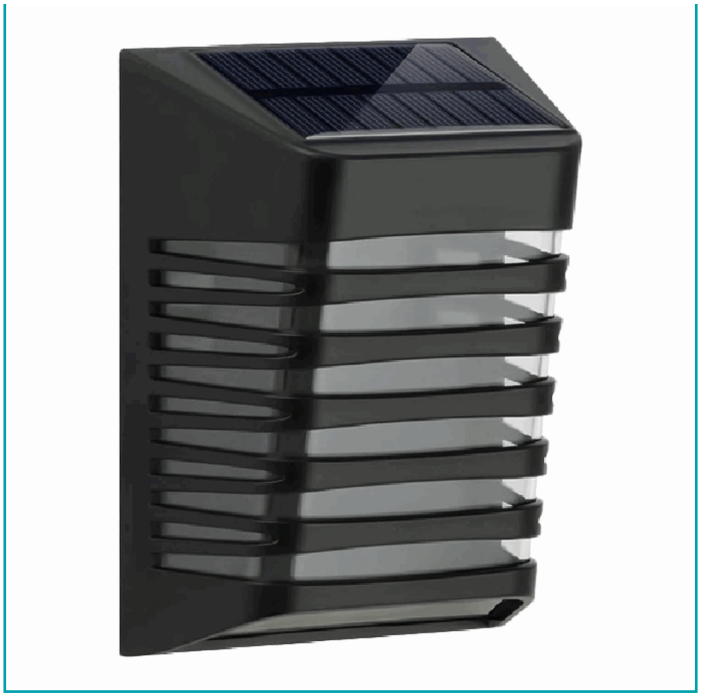
Carga/Charge
4-5 Horas/hours
Descarga/Discharge
6-12 Horas/hours
4800 LUMENS
120W
IP54
LED
GARANTÍA AÑO 1 YEAR WARRANTY
EXTERIOR
3000K CCT
RoHS COMPLIANT