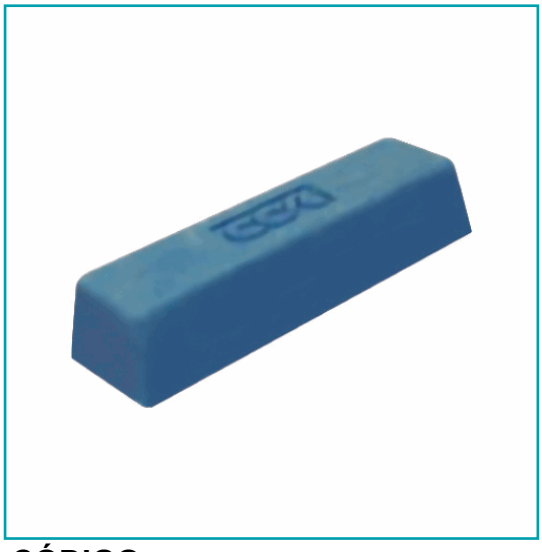

CÓDIGO:
IN-F

FICHA TÉCNICA

Pasta Azul Para Acabado Espejo, 3Er Paso 1Kg. (Usar Con Rueda De Algodon).

***Nombre:** Pasata azu para acabado espejo.	**¿Dónde usarlo?:** Esta pasta se usa como último paso en el pulimiento para deja un acabado brillante de alta definición o acabado espejo.
Cantidad x Empaque: 1	**Código de Barras:** 4589526587412
Código de producto: IN-F	**Color:** Azul
Marca: CARBONE	**Materiales:** Óxido de aluminio 77%; Óxido férrico 2%; Vaselina 3%; Contiene ácidos grasos y otros.
Peso (Kg): 1 Kg	**Procedencia:** Importado
Se vende por: Unidad	**Tipo:** Abrasivos de pulimiento
Usos: Construcción	

INFORMACIÓN ADICIONAL

Pasta Azul Para Acabado Espejo, 3Er Paso 1Kg. (Usar Con Rueda De Algodon).