FICHA TÉCNICA

Juego De Rodamiento Garrucha Clóset Sencillo Lock

CÓDIGO:
P1190-CCLOS

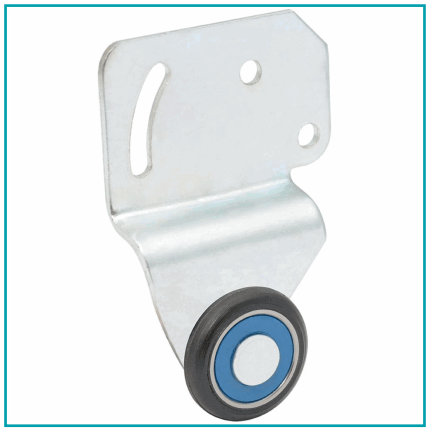

***Nombre:** Juego de rodamiento garrucha clóset sencillo Lock	**Caja Master:** 1
Código de Barras: 660731809442	**Código de producto:** P1190-CCLOS
EAN o UPC: 660731809442	**Fondo (Paquete) cm:** 9.2
Garantía: 1 año	**Incluye:** 4 carretillas sencillas, 1 guía de piso, 1 tope, 1 juego de tornillos, manual de usuario
Largo (Paquete) cm: 4.4	**Marca:** Lock
Peso (Kg): 0.22	**Tipo:** Closets y Guardarropas
URL de Manual de uso: http://medios.urrea.com/catalogo/manuales/CCLOS.pdf	**URL Ficha Técnica (PDF):** http://www.urreanet.com/UrreanetNuevo/data/FichasTecnicasN/FTDOC2445.pdf

INFORMACIÓN ADICIONAL
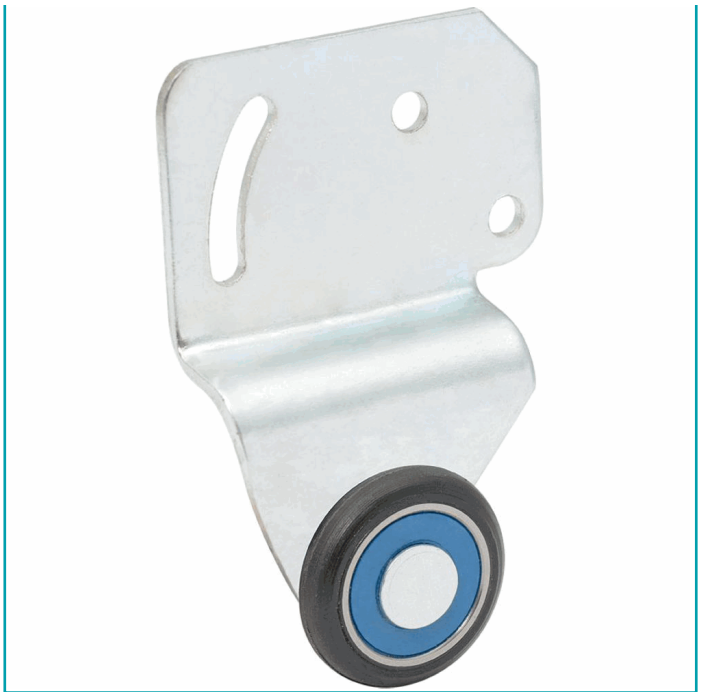
-Juego De Carretillas Para Clóset Sencilla Con Capacidad De Carga De 30Kg.. -Fabricadas Con Lámina De Acero Calibre 14, Terminado Galvanizado.. -Llantas Fabricadas De Nylon; Incluyen Tope, Guía Y Tornillos.. -Deslizamiento Sencillo Una Vez Instalado. Sistema Suave, Ligero Y Silencioso.. -Tpe Para Evitar Que Las Puertas Se Escondan Entre Sí. Guía Al Piso Para Mantener Las Puertas Alineadas.. -Para Puertas De Clóset Corredizas Dobre Riel Dj (Rilaj2 O Rilaj3) En Lámina De Acero Y Riel Dj (Rialj2 O Rialj3) En Aluminio Natural. -Carga Máxima: 30 Kg X Hoja
-Diámetro De Ruedas: 15X16""
Contenido Incluye: 4 Carretillas Sencillas, 1 Guía De Piso, 1 Tope, 1 Juego De Tornillos, Manual De Usuario