FICHA TÉCNICA

Cinta De Silicón Autofusión, 1"X3M Color Transparente Urrea

CÓDIGO:
P1503-SFTT

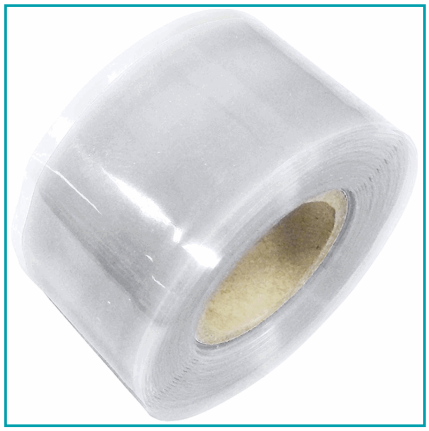

***Nombre:** Cinta de silicón autofusión, 1"x3m color transparente Urrea	**Caja Master:** 12
Código de Barras: 660731699296	**Código de producto:** P1503-SFTT
EAN o UPC: 660731699296	**Fondo (Paquete) cm:** 14.8
Garantía: 1 año	**Largo (Paquete) cm:** 1
Marca: Urrea	**Peso (Kg):** 0.06
URL Ficha Técnica (PDF): http://www.urreanet.com/UrreanetNuevo/data/FichasTecnicasN/FTDOC2478.pdf	

INFORMACIÓN ADICIONAL

-Cinta De Silicón Auto Fusión, 1""X3M Color Transparente Urrea
-Elongación De Hasta 300%. Temperatura Para Aplicación: 5 A 45°C
-Aísla Hasta 8000V. Tiempo De Auto Fusión De 10 Min. Tiempo De Fusión Total De 24Hrs
-Resistencia Dieléctrica De Hasta 30Kv/Mm Funciona En Un Rango De Temperaturas Desde -60 Hasta 200°C, Resistencia A La Tensión De 0.8Mpa
-Cinta Multipropósitos, Sella De Agua, Gas Y Aísla Hasta 8000V -Adhesivo: Silicon Autofusion
-Ancho: 2.5 Cm
-Color: Transparente
-Elongación: 3
-Forma: Rollo
-Grosor: 0.5Mm
-Longitud: 3 M
-Material: Polietileno
-Resistencia A La Tensión: 0.8 Mpa
-Temperatura De Desempeño: 5 A 45°
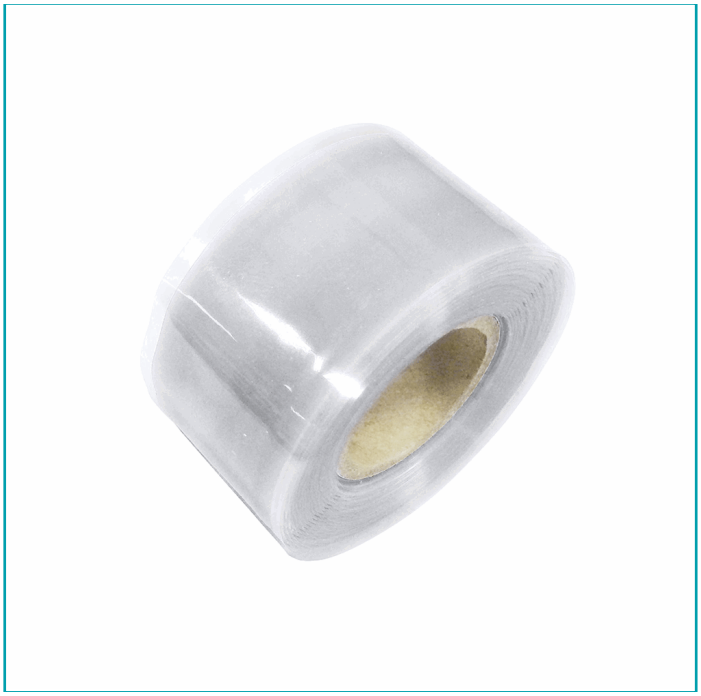
-Tiempo De Autofusion: 10 Min.
Contenido Incluye: Cinta De Silicón