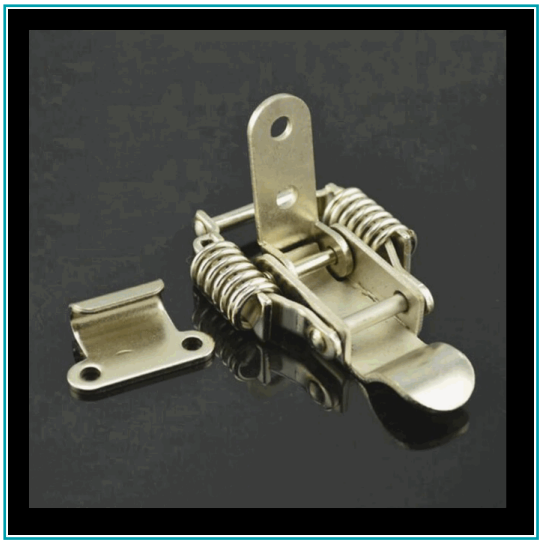

FICHA TÉCNICA

Pestillo De Metal Con Resorte Doble. Este Pestillo Con Resorte Es Adecuado Para Cajas Selladas, Cajas De Rotomoldeo, Equipos Mecánicos Y Trituradoras. (1 Pza)

CÓDIGO:
TS062

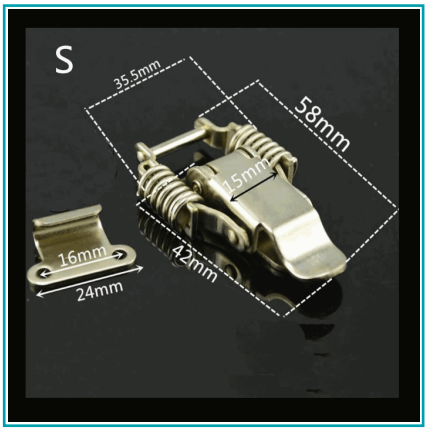

***Nombre:** Pestillo de Metal con resorte doble.	**¿Dónde usarlo?:** Carpinteria, Ferreteria, etc.
Código de Barras: HUN4257A76	**Código de producto:** TS062
Procedencia: Importado	

INFORMACIÓN ADICIONAL

Pestillo De Metal Con Resorte Doble.

Este Pestillo Con Resorte Es Adecuado Para Cajas Selladas, Cajas De Rotomoldeo, Equipos Mecánicos Y Trituradoras.
El Fuerte Resorte De Acero Soldado Es Una Parte Necesaria Para Que La Hebilla De Resorte Se Utilice Para Refrigerar Y Preservar El Calor, Y El Grado De Fijación Se Puede Ajustar De Acuerdo Con La Distancia Requerida. La Mejor Opción Para Una Refrigeración A Temperatura Constante. Potente Función De Carga, Hasta 132.3 Lbs.
Tamaño: Pequeño
Longitud: 5.8 X 3.5Cm
Material: Acero Inoxidable.

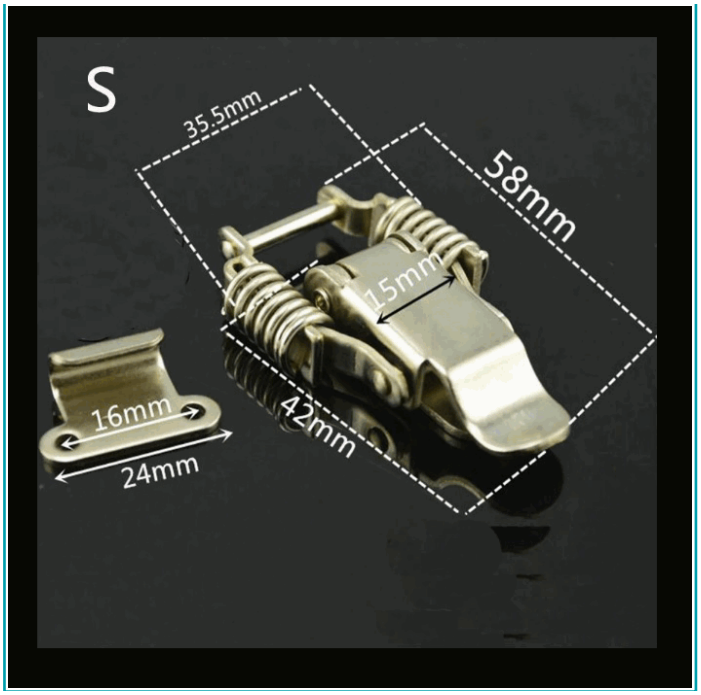
S
35.5mm
58mm
15mm
16mm
24mm
42mm