FICHA TÉCNICA

Adaptador De Punta Para Taladro De ¼” En Ángulo Recto De 105°. Funciona Como Destornillador Adaptador De Soporte, Es Compatible Y Se Adapta A La Mayoría De Taladro De Potencia, Taladro Recargable, Llave Manual Y Mandril De Conductor.

CÓDIGO:
TS161

***Nombre:** Adaptador de punta para taladro de ¼” en ángulo recto de 105°

Código de producto: TS161

Embalaje de proveedor: Empaque apto para retail con código de barras

Procedencia: Importado

Tipo: Destornilladores / Puntas

INFORMACIÓN ADICIONAL

Adaptador De Punta Para Taladro De ¼” En Ángulo Recto De 105°.

Adaptador Para Taladro Hexagonal De 1/4 Pulgadas. Es Un Buen Accesorio Para La Conversión.
Funciona Como Destornillador Adaptador De Soporte, Que Es Rápido Cambio Compatible Y Se Adapta A La Mayoría De Taladro De Potencia, Taladro Recargable, Llave Manual Y Mandril De Conductor.
Con Un Ángulo De 105° Para Brocas De 1/4 Pulgada Hexagonal.

Adaptador De Extensión Magnética De Vástago Hexagonal Con Soporte De Broca De Liberación Rápida, Apto Para Destornilladores Eléctricos, Neumáticos Y Otras Puntas De Destornillador De Herramientas Eléctricas, Taladro Extendido.

Material De Acero Cromado, Tratado Con Calor Super Fuerte Para Conductores Normales Y De Impacto. Duradero Y Fácil De Usar, Ligero, Rápido, Se Conecta A Los Destornilladores Hexagonales Estándar, Sierras De Agujero De Impacto, Brocas De Pala Y Más.

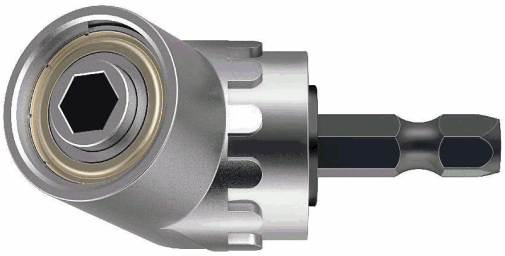

6.35mm International Hexagonal Connector
To Undertake Smooth Operation Is Not Card Shell
30mm
59mm
22mm
105º Metallurgical Gear 1: 1 Rotation
1/4 Hex Handle
Metal Shell Integrated Steel Is Good Overall

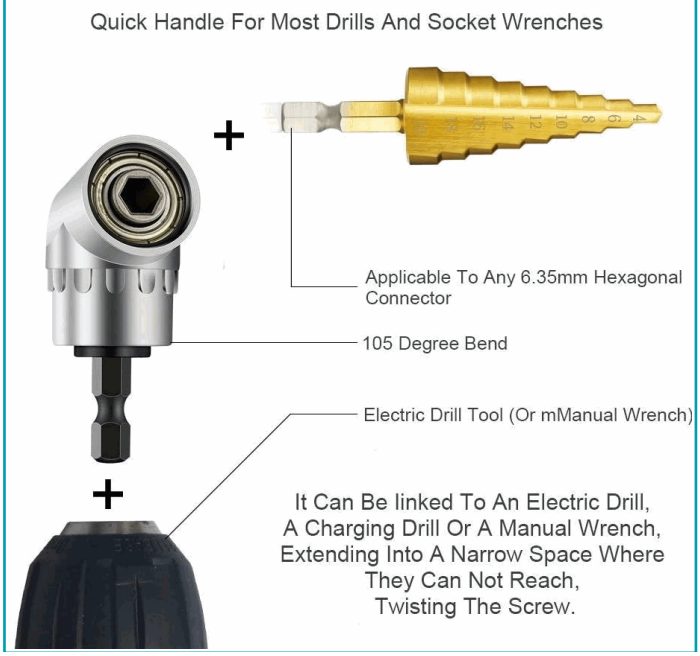
Quick Handle For Most Drills And Socket Wrenches
Applicable To Any 6.35mm Hexagonal Connector
105 Degree Bend
Electric Drill Tool (Or mManual Wrench)
It Can Be linked To An Electric Drill,
A Charging Drill Or A Manual Wrench,
Extending Into A Narrow Space Where
They Can Not Reach,
Twisting The Screw.