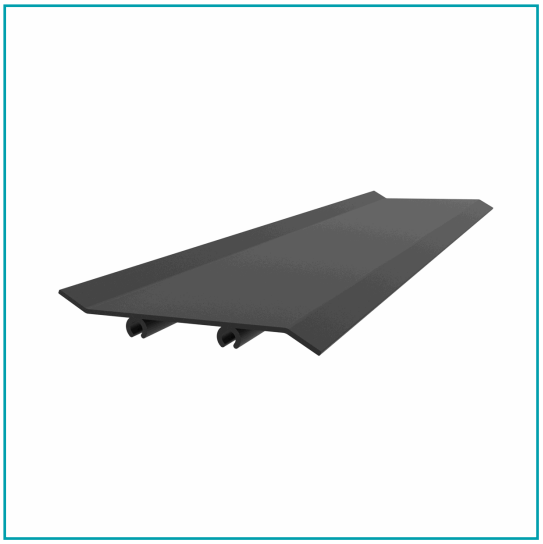

FICHA TÉCNICA

Lama De Louver En Foma De Z. Espesor 1.3 Mm. Largo 5.85 Mts. Acabado Pintado Dark Grey

CÓDIGO:
U130 - DARK GREY

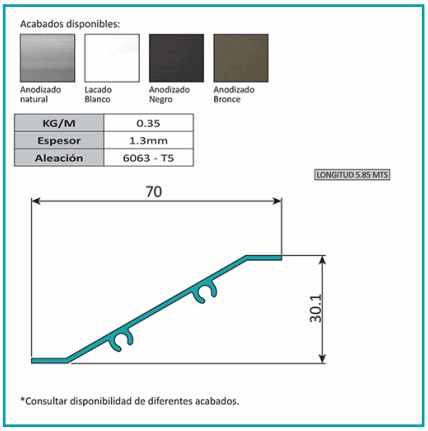

***Nombre:** Lama de Louver en foma de Z	**¿Dónde usarlo?:** Para su uso en proyectos arquitectónicos, construcción y varios
Acabado: Lacado	**Alto (cm):** 3.01 cm
Ancho (cm): 7 cm	**Cantidad x Empaque:** 1
Características: Forma de Z.	**Características 2:** Instalación rápida mediante pre - mecanizado en el marco.
Características 3: Funciona a presión, no requiere tornillo.	**Certificaciones:** Qualanod, ISO 9001:2015, PED/AD2000, ISO 14001:2004, OHSAS 18001:2007
Código de producto: U130 - DARK GREY	**Color:** Negro/Gris
Especificaciones:	**Espesor:** 1.3mm
Longitud: 5.85 mts.	**Marca:** CARBONE
Material: Aluminio	**Materiales:** Aleación 6063 T5
Norma de Fabricación: AAMA 611-98, AAMA 601, AAMA 607.1, BS EN 573, BS EN 755	**Peso (Kg):** 0.35 Kg
Peso por metro: 0.35 Kg/M	**Procedencia:** Importado
Se vende por: Unidad	**Tipo:** Louvers o Lamas
Usos: Construcción	

INFORMACIÓN ADICIONAL

Lama De Louver En Foma De Z. Espesor 1.3 Mm. Largo 5.85 Mts. Acabado Pintado Dark Grey

Acabados disponibles:

Anodizado natural | Lacado Blanco | Anodizado Negro | Anodizado Bronce

KG/M	0.35
Espesor	1.3mm
Aleación	6063 - T5

LONGITUD 5.85 MTS

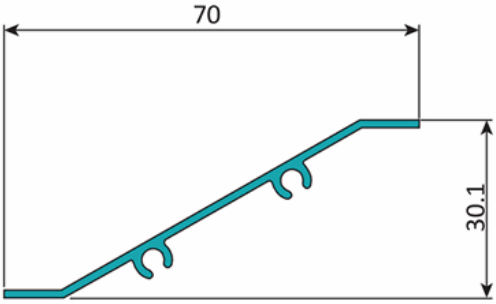

*Consultar disponibilidad de diferentes acabados.