

## FICHA TÉCNICA

Chaqueta De Trabajo Softshell Impermeable

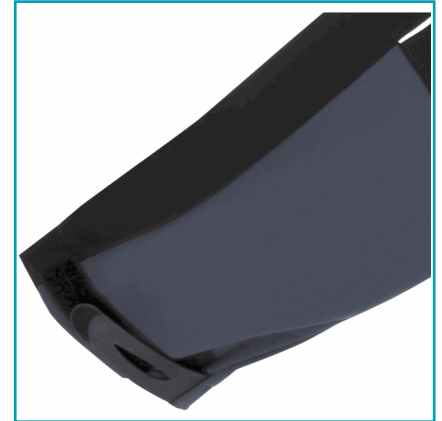

**CÓDIGO:**  
**YT-79540.V**



**Caja Master:** 10

**Características 2:** Cremallera negra inversa con tirador de plástico de 25 mm con logotipo de Yato unido al control deslizante por cuerda de Nylon. Clasificación Impermeable: 8000 mm.

**Código de producto:** YT-79540.V

**Marca:** YATO

**Tipo:** Camisas de Trabajo

**Características:** Tres bolsillos, incluido el bolsillo del pecho con un extractor de plástico de 25 mm con el logotipo de Yato unido al control deslizante mediante una cuerda de nylon, dos con cremallera de 25 mm.

**Características 3:** Costuras individuales en el exterior; puntos de sutura overlock en el interior puños ajustables con goma y velcro sujeción.

**Color:** Negro

**Materiales:** Tela de Capa Blanda Elástica de tres capas 100d con laminación de TPU

## INFORMACIÓN ADICIONAL

Chaqueta De Trabajo Softshell Impermeable

- Transpirabilidad: 3000 Mvp
- Líneas Reflectantes En El Área De Flexión Del Codo
- Costuras Individuales En El Exterior; Puntos De Sutura Overlock En El Interior Puños Ajustables Con Goma Y Velcro Sujeción

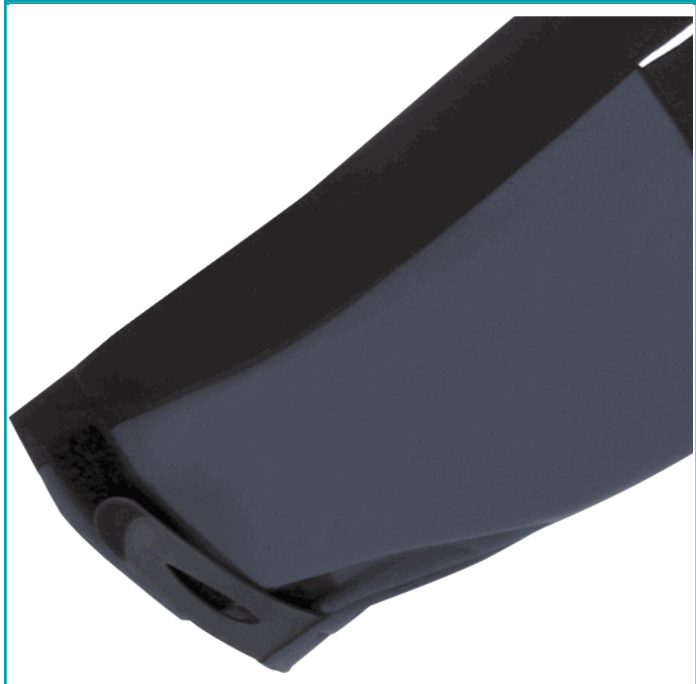

TALLA	A cm	B cm
S	60,5	69,5
M	62,5	72
L	63,5	74,5
L/XL	66	77,5
XL	68	81
2XL	72	86,5

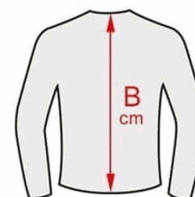
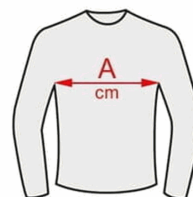

	<b>S</b>	<b>320</b> g/m <sup>2</sup>	SOFTSHELL
<b>TPU</b> LAMINATED LAMINOWANE	 8000 mm	 3000 g/m <sup>2</sup>	<b>CE</b>